



Obra Assistencial Nossa Senhora do Ó

C.E.I. NOSSA SENHORA MÃE DE DEUS

ANEXO IV B – RELATÓRIO DE EXECUÇÃO DO OBJETO

ORGANIZAÇÃO: Obra Assistencial Nossa Senhora do Ó CEI – Nossa Senhora Mãe de Deus	Termo de Colaboração nº: 772/DRE FB /2017-RPI Período: outubro/novembro/dezembro De: 01/10/2018	Vigência: 2018 Até 21/12/2018
O valor do repasse no montante de <b>R\$307.518,12</b> referente ao período acima citado foi integralmente utilizado, conforme previsto no Plano de Trabalho vigente.		

**RELATÓRIO DE EXECUÇÃO DO OBJETO**

**Meta 1:** O cadastramento de demanda foi realizado diariamente conforme a procura de vagas por parte da comunidade, neste trimestre foram realizados 17 cadastramentos, e em relação as matrículas o contato com os responsáveis quando há encaminhamento é imediato garantindo o atendimento previsto.

**Meta 2:** O controle de frequência é feito diariamente documentando as justificativas das faltas, além disso o CEI fez um controle sistemático em livro próprio para todos atestados médicos entregues pelas famílias, todos estes procedimentos são acompanhados pela supervisão escolar e registrados em relatório de visita mensal.

**Meta 3:** O atendimento foi oferecido gratuitamente e não houve nenhuma taxa ou exigência financeira às famílias.

*20/12/2018*  
*Yasuma*



Obra Assistencial Nossa Senhora do Ó

C.E.I. NOSSA SENHORA MÃE DE DEUS

**ANEXO IV B – RELATÓRIO DE EXECUÇÃO DO OBJETO**

ORGANIZAÇÃO: Obra Assistencial Nossa Senhora do Ó CEI – Nossa Senhora Mãe de Deus	Termo de Colaboração nº: 772/DRE FB /2017-RPI Período: outubro/novembro/dezembro De: 01/10/2018	Vigência: 2018 Até 21/12/2018
O valor do repasse no montante de <b>R\$307.518,12</b> referente ao período acima citado foi integralmente utilizado, conforme previsto no Plano de Trabalho vigente.		

**RELATÓRIO DE EXECUÇÃO DO OBJETO**

**Meta 4:** Foi garantido 100% a organização dos espaços e tempos para pleno funcionamento, considerando a Orientação Normativa nº01/2015 p.16, o uso de cada espaço foi devidamente planejado e organizado de modo a proporcionar vivências significativas as crianças.



*Hora de brincar no parque*

*Yf  
Lauana*



Obra Assistencial Nossa Senhora do Ó

C.E.I. NOSSA SENHORA MÃE DE DEUS

**ANEXO IV B – RELATÓRIO DE EXECUÇÃO DO OBJETO**

ORGANIZAÇÃO: Obra Assistencial Nossa Senhora do Ó CEI – Nossa Senhora Mãe de Deus	Termo de Colaboração nº: 772/DRE FB /2017-RPI Período: outubro/novembro/dezembro De: 01/10/2018	Vigência: 2018 Até 21/12/2018
O valor do repasse no montante de <b>R\$307.518,12</b> referente ao período acima citado foi integralmente utilizado, conforme previsto no Plano de Trabalho vigente.		

**RELATÓRIO DE EXECUÇÃO DO OBJETO**

**Meta 5:** O CEI tem garantido atender as adequações constantes no Plano de Trabalho em consonância com as solicitações da Supervisão Escolar, neste trimestre especificamente no mês de dezembro foi realizada a pintura interna dos muros com desenhos pedagógicos.



Antes



Depois

*20/12/2018*  
*Vanessa*



Obra Assistencial Nossa Senhora do Ó

C.E.I. NOSSA SENHORA MÃE DE DEUS

**ANEXO IV B – RELATÓRIO DE EXECUÇÃO DO OBJETO**

ORGANIZAÇÃO: Obra Assistencial Nossa Senhora do Ó	Termo de Colaboração nº: 772/DRE FB /2017-RPI	Vigência: 2018
CEI – Nossa Senhora Mãe de Deus	Período: outubro/novembro/dezembro De:01/10/2018	até 21/12/2018
O valor do repasse no montante de <b>R\$307.518,12</b> referente ao período acima citado foi integralmente utilizado, conforme previsto no Plano de Trabalho vigente.		

**RELATÓRIO DE EXECUÇÃO DO OBJETO**

**Meta 6:** Durante este trimestre não houve alteração no quadro de recursos humanos e todas documentações e comprovantes de escolaridade encontram-se organizados na pasta de cada colaboradora conforme a Portaria nº4.548/17.

*“Todos os profissionais da unidade educacional têm a função de educadores da infância, cabendo-lhes acolher as crianças e suas famílias nos diferentes processos que ocorrem no cotidiano, para garantir que as práticas pedagógicas articulem com êxito as dimensões de cuidado e de educação...” (Portaria nº 7858/ 2017, art.32ª).*

**Meta 7:** A formação continuada aconteceu durante os momentos de HTP (hora de trabalho pedagógico) com as orientações da Coordenadora Pedagógica e também nas reuniões pedagógicas estabelecidas no calendário escolar , durante este trimestre a construção do Projeto Político Pedagógico da unidade educacional foi a principal pauta de estudos e de acordo a Orientação Normativa nº01/2015 : “O Projeto Político-Pedagógico deve ser um documento vivo e dinâmico, que se constrói e reconstrói no coletivo em constante processo de reflexão, sendo, portanto a história do percurso dos sujeitos que compartilham um mesmo território revelando princípios e práticas estabelecidas pela U.E”, p.12.

**Meta 8:** A documentação da unidade educacional se manteve organizada e atualizada conforme disposto no Artigo nº 08 da Portaria nº4.548/17, bem como organizamos todos os registros no sistema EOL mantendo-o atualizado;

*Yf  
Jansen*



**Obra Assistencial Nossa Senhora do Ó**

**C.E.I. NOSSA SENHORA MÃE DE DEUS**

**Meta 9:** Oferecemos com qualidade a alimentação para todas crianças atendidas segundo o disposto no Programa de Alimentação Escolar de São Paulo seguindo o artigo nº07 da Portaria nº 4.548/17. Neste trimestre iniciamos o projeto de alimentação no modelo self service com as turmas de minigrupo II, conforme já previsto no plano de trabalho uma vez que o ambiente para alimentação é também um local para socialização e autonomia proporcionando as crianças fazerem escolhas, servindo-se. Também foi realizado atividades de culinária.





Obra Assistencial Nossa Senhora do Ó

C.E.I. NOSSA SENHORA MÃE DE DEUS

**ANEXO IV B – RELATÓRIO DE EXECUÇÃO DO OBJETO**

ORGANIZAÇÃO: Obra Assistencial Nossa Senhora do Ó	Termo de Colaboração nº: 772/DRE FB /2017-RPI	Vigência: 2018
CEI – Nossa Senhora Mãe de Deus	Período: outubro/novembro/dezembro De:01/10/2018	até 21/12/2018
O valor do repasse no montante de <b>R\$307.518,12</b> referente ao período acima citado foi integralmente utilizado, conforme previsto no Plano de Trabalho vigente.		

**RELATÓRIO DE EXECUÇÃO DO OBJETO**

**Meta 10:** Considerando que o cotidiano da Educação Infantil é marcado por interações e experiências que acontecem em diferentes ambientes e momentos tivemos as brincadeiras e as interações como eixos de nosso currículo. A organização do tempo e do espaço físico contribuíram para a construção de diferentes linguagens e conhecimento de mundo através de atividades intencionalmente propostas; os brinquedos se mantiveram ao alcance e a disposição das crianças, organizados em caixas temáticas ou livres na brinquedoteca, além de materiais pedagógicos com jogos, livros, tintas e papelaria.



Sala de atividades  
BI



Sala de  
atividades  
MGII

*2018*  
*Jaqueline*



Obra Assistencial Nossa Senhora do Ó

C.E.I. NOSSA SENHORA MÃE DE DEUS

**ANEXO IV B – RELATÓRIO DE EXECUÇÃO DO OBJETO**

ORGANIZAÇÃO: Obra Assistencial Nossa Senhora do Ó	Termo de Colaboração nº: 772/DRE FB /2017-RPI	Vigência: 2018
CEI – Nossa Senhora Mãe de Deus	Período: outubro/novembro/dezembro De:01/10/2018	até 21/12/2018
O valor do repasse no montante de <b>R\$307.518,12</b> referente ao período acima citado foi integralmente utilizado, conforme previsto no Plano de Trabalho vigente.		

**RELATÓRIO DE EXECUÇÃO DO OBJETO**

**Meta 11:** Consolidar vínculos com as famílias para garantir a participação, o respeito e a parceria é uma meta que o CEI Nossa Senhora Mãe de Deus considera permanente em nosso currículo, neste trimestre desenvolvemos com as famílias a participação com oficinas pedagógicas de natal e apresentação teatral do projeto a magia do circo.



Apresentação teatral no dia 15/12 foi dividida em três horários para melhor atender as famílias

Oficina de artes de natal foi realizada no dia 08/12 com as famílias





Obra Assistencial Nossa Senhora do Ó

C.E.I. NOSSA SENHORA MÃE DE DEUS

**ANEXO IV B – RELATÓRIO DE EXECUÇÃO DO OBJETO**

ORGANIZAÇÃO: Obra Assistencial Nossa Senhora do Ó CEI – Nossa Senhora Mãe de Deus	Termo de Colaboração nº: 772/DRE FB /2017-RPI Período: outubro/novembro/dezembro De: 01/10/2018	Vigência: 2018 Até 21/12/2018
O valor do repasse no montante de <b>R\$307.518,12</b> referente ao período acima citado foi integralmente utilizado, conforme previsto no Plano de Trabalho vigente.		

**RELATÓRIO DE EXECUÇÃO DO OBJETO**

**Meta 12 e Meta 13:** De acordo as DCNEI no art. N° 09 os eixos estruturantes das práticas pedagógicas na educação infantil são as interações e brincadeiras, portanto todas as atividades teve uma intencionalidade educativa numa proposição de campos de experiências que são: O eu, o outro e o nós/ Corpo, gestos e movimentos/ Traços, sons, cores e formas/ Escuta, fala, pensamento e imaginação/ Espaços, tempos, quantidades, relações e transformações. Desde o berçário desenvolvemos com as crianças atividades significativas e com intencionalidade.



*Atividade no berçário I, com brinquedos que estimulam a coordenação motora e o raciocínio lógico.*



*Turma de MGI Explorando a brincadeira "dança da serpente" Explorando o corpo, gestos e movimentos.*

*Yof  
Vassura*





Obra Assistencial Nossa Senhora do Ó

### C.E.I. NOSSA SENHORA MÃE DE DEUS

#### Avaliação

Estamos concluindo mais um ano de trabalho onde buscamos cumprir as metas estabelecidas e oferecer um atendimento público de qualidade para as 131 crianças e suas famílias. Embora existam muitos outros objetivos a serem alcançados avaliamos que foi um ano produtivo, onde conseguimos fazer muitas manutenções adequando o prédio com nova pintura, instalações de portas e portões; qualificamos nosso trabalho pedagógico organizando as salas de atividades investindo em novos brinquedos e materiais. Conseguimos trazer para dentro da U.E as famílias promovendo eventos e projetos que envolviam a todos; proporcionamos uma alimentação de qualidade e investimos em modelo novo com o self service para estimular a autonomia das crianças.

E como efetiva avaliação em cumprimento a portaria nº 4.548, de 19 de maio de 2017 realizamos pesquisa com as famílias atendidas e o resultado foi satisfatório, conforme gráfico.

Art. 51. A pesquisa de satisfação de atendimento consistirá em instrumento de escuta dos pais e/ou responsáveis pelas crianças matriculadas nos CEIs a fim de verificar o padrão de qualidade definido na política pública de educação infantil do município.

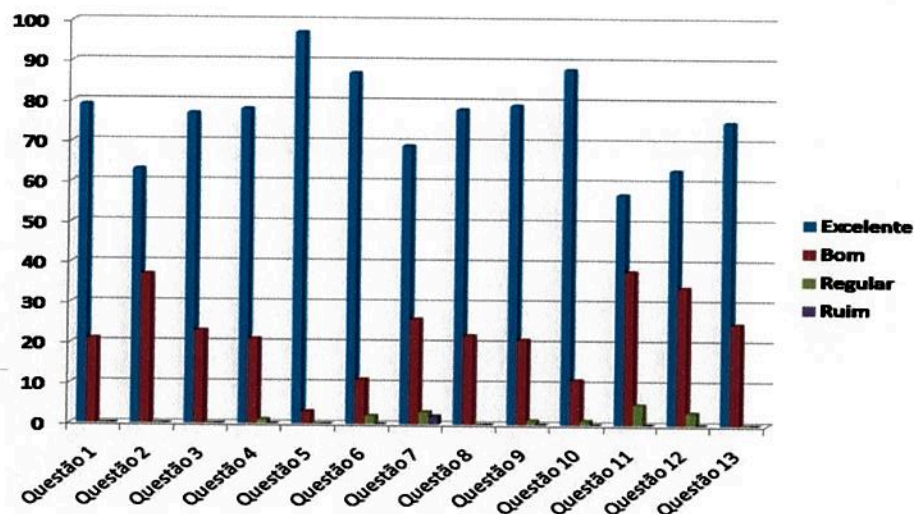

*Vanessa Ap.ª da Silva*  
Obra Assist. N. Sra. do Ó  
Vanessa Ap.ª da Silva  
Supervisora Educacional  
RG. 25612383-4 CPF. 271981458-01

Rua Ribeiro de Moraes, 962 – CEP 02731-030 – Tel. 39324381 – Freguesia do Ó – SP – CNPJ: 61.690.467/0003-67  
E-mail: cei.nsmd@oanso.org.br

*Yolanda Guimarães C. Silva*  
Yolanda Guimarães C. Silva  
Diretora  
RG: 42.468.239-4  
CEI NSMD

**ANEXO III C - Modelo de RELATÓRIO SINTÉTICO DE CONCILIAÇÃO BANCÁRIA - RECEITA X DESPESA**

ORGANIZAÇÃO: OBRA ASSISTENCIAL NOSSA SENHORA DO Ó	CEI: NOSSA SENHORA MÃE DE DEUS
TERMO DE COLABORAÇÃO: Nº 772/DRE FB/2017	PERÍODO DE EXECUÇÃO: outubro/novembro/dezembro
SALDO ANTERIOR EM: 0,00	01/10/2018 20/01/2019
Nº CONTA CORRENTE: 153008-9	

RECEITA			DESPESA			
(Valores Repassados e rendimentos no trimestre)			(Lançar os totais por fonte de recurso por fonte de pagamento)			
DATA	DISCRIMINAÇÃO	VALOR	DATA	NOTA FISCAL	DISCRIMINAÇÃO	VALOR
03.10.2018	Verba Mensal Setembro	88.006,05	02.10.2018	X	Saque dinheiro em espécie	300,00
03.10.2018	Verba Adicional 2ª parcela	44.003,03	04.10.2018	X	Pagamento Funcionários	44128,18
06.11.2018	Verba Mensal Outubro	87.502,99	04.10.2018		Alarmy Company Equip Eletronicos LTDA	145,93
30.11.2018	Depósito de Saldo de Saque	14,00	04.10.2018		Tarifa	34,86
05.12.2018	Verba Mensal Novembro	88.006,05	04.10.2018	X	INSS Folha	4.602,10
20.12.2018	Baixa de conta poupança p/ férias	52.294,20	04.10.2018	x	FGTS Folha	4.003,28
28.12.2018	Verba Mensal Dezembro	88.006,05	04.10.2018	x	IR Folha	684,44
			04.10.2018	x	PIS Folha	500,41
			05.10.2018	X	Provisão Mensal	10.793,86
			09.10.2018	6194213985	VIVO/Telefônica	302,63
			09.10.2018	63794781	AES Eletropaulo	469,49
			10.10.2018	X	Tributo ISS	25,00
			10.10.2018	X	Tributo ISS	7,13
			10.10.2018	X	Tributo ISS	49,75
			10.10.2018	X	Tributo ISS	7,68
			11.10.2018	65451	Casa do Gás LTDA	285,00
			11.10.2018	4086	Marcos da Silva Brinquedos Ed e Lazer	3939,00
			11.10.2018	2287	W&A Distribuidora	1.181,16
			11.10.2018	34366	Ferros Comercio de Doces e Derivados	689,00
			11.10.2018	1030	Jefferson de Oliveira Açougue ME	3.811,15
			11.10.2018	X	GPS 2631	55,00
			11.10.2018	X	DARF 5952	16,58
			11.10.2018	146501761	Sabesp	2.206,28
			15.10.2018	X	Tarifa	49,90
			18.10.2018	1613	JGA Assessoria Contábil	2.762,36
			18.10.2018	415	Cristine de Oliveira Casoni	2.171,20
			18.10.2018	8158	Plastiusi Plasticos e Borrachas LTDA ME	1.206,00
			18.10.2018	37630	Freguesia Comércio de Embalagens	686,11
			18.10.2018	37629	Freguesia Comércio de Embalagens	1.230,72
			18.10.2018	37631	Freguesia Comércio de Embalagens	155,65

2/1  

			18.10.2018	8531	Rcout Technology	288,54
			25.10.2018	65925	Casa do Gás LTDA	285,00
			25.10.2018	682	Jims Infinity Puri	217,00
			25.10.2018	7978	Alpha Care Laborare	332,86
			25.10.2018	476	Brinquedoteca da Isa	1.450,00
			25.10.2018	636	Pães e Doces Parati	556,91
			25.10.2018	678	Jims Infinity Puri	245,00
			25.10.2018	X	São Paulo Transportes	934,80
			25.10.2018	164	Jorge luiz Sodre	250,73
			25.10.2018	165	Jorge luiz Sodre	348,51
			25.10.2018	96	Jorge luiz Sodre	705,32
			25.10.2018	95	Jorge luiz Sodre	313,16
			30.10.2018	2281	Sergio Issao Miyasat	209,95
			30.10.2018	X	Tarifa	10,00
			05.11.2018	X	Saque dinheiro em espécie	300,00
			06.11.2018	X	Pagamento de Funcionários	44.112,18
			06.11.2018	X	Tarifa	34,86
			06.11.2018	X	Provisão Mensal	10.793,86
			07.11.2018	X	INSS- GPS0561	4.602,10
			07.11.2018	X	FGTS- Folha	4.003,28
			07.11.2018	X	IR- Darf 0561	709,98
			07.11.2018	X	PIS- Darf 8301	500,41
			07.11.2018	394142	Magazine Luiza	908,00
			08.11.2018	8608	Rcout Technology	366,71
			08.11.2018	159951	Alarm Company	145,93
			09.11.2018	6194213985	VIVO/Telefônica	311,81
			09.11.2018	71345992	AES Eletropaulo	692,67
			12.11.2018	X	Tributo ISS	7,13
			12.11.2018	X	Tributo ISS	7,68
			13.11.2018	66229	Casa do Gás LTDA	285,00
			13.11.2018	7765	Touro Frigorifico	3.107,68
			13.11.2018	38518	Freguesia Comércio de Embalagens	645,84
			13.11.2018	38516	Freguesia Comércio de Embalagens	288,20
			13.11.2018	425	Cristine de Oliveira Casoni	2.965,70
			13.11.2018	1551	Garapel	1.500,00
			13.11.2018	2404	W&A Distribuidora	1.119,29
			13.11.2018	38517	Freguesia Comércio de Embalagens	756,14
			13.11.2018	1736	JGA Assessoria Contábil	2.762,36
			13.11.2018	X	DARF 5952	16,58
			13.11.2018	176145460	Sabesp	2.029,72

209



		14.11.2018	X	Porto Seguro Saúde	171,92
		14.11.2018	X	Tarifa	49,90
		28.11.2018	X	Pagamento Funcionários- 13º salario	22.601,19
		28.11.2018	8138	Alpha Care Laborare	332,86
		28.11.2018	X	Tarifa	34,86
		29.11.2018	X	Sp Transporte	557,60
		29.11.2018	1011	E. C. dos Santos	3.500,00
		29.11.2018	95	Nelson Casoni Junior	1.300,00
		29.11.2018	4184	Sacolão Estrada do Sabão LTDA	2.296,00
		04.12.2018	X	Saque dinheiro em espécie	300,00
		05.12.2018	X	Pagamento de Funcionários	44.022,59
		05.12.2018	X	Tarifa	34,86
		06.12.2018	161346	Alarm Company	145,93
		06.12.2018	X	INSS Folha	4.602,10
		06.12.2018	X	FGTS Folha e 13º primeira parcela	5.811,38
		06.12.2018	X	DARF 0561	709,98
		06.12.2018	X	PIS Folha	500,41
		10.12.2018	X	Tributo ISS	7,68
		10.12.2018	X	Tributo ISS	7,13
		10.12.2018	X	Provisão Mensal	10.793,86
		10.12.2018	6194213985	VIVO/Telefônica	290,05
		10.12.2018	78950764	AES Eletropaulo	615,25
		12.12.2018	176145460	Sabesp	1.813,92
		13.12.2018	1941	JGA Assessoria Contábil	2.762,36
		13.12.2018	x	Porto Seguro Saúde	171,92
		13.12.2018	66728	Casa do Gás LTDA	285,00
		13.12.2018	1357	Renato Simensato	1.679,00
		13.12.2018	1356	Renato Simensato	1.530,00
		13.12.2018	12255	Casa de Tintas	664,43
		13.12.2018	12256	Casa de Tintas	879,17
		13.12.2018	501	Brinquedoteca da Isa	1.595,00
		13.12.2018	X	DARF 5952	16,59
		14.12.2018	X	Tarifa	49,90
		19.12.2018	X	Pagamentos de Funcionários- 13º	17.746,04
		18.12.2018	X	Tarifa	34,86
		20.12.2018	8114	Touro Açougue	718,36
		20.12.2018	1022	E.C. dos Santos	1.894,00
		20.12.2018	1023	E.C. dos Santos	2238,00
		20.12.2018	8814	Rcout	288,54
		20.12.2018	39284	Freguesia Embalagens	105,1
		20.12.2018	39283	Freguesia Embalagens	447,13
		20.12.2018	2536	W&A Distribuidora	560,31

20/12



		20.12.2018	2537	W&A Distribuidora	1178,69
		20.12.2018	437	Cristine Bento	891,47
		20.12.2018	39282	Freguesia Embalagens	673,66
		20.12.2018	8345	Laborare	827,64
		20.12.2018	X	INSS -13º	4.182,10
		20.12.2018	X	IR - 13º	673,01
		20.12.2018	X	PIS-13º	452,02
		26.12.2018	X	pagamento funcionários - férias	52.294,20
		26.12.2018	X	tarifa	34,86
		03.01.2019	X	pagamento de funcionários-salário	44.125,75
		03.01.2019	9222	Estrela do Sul Saúde Ambiental	1.698,00
		03.01.2019	X	Tarifa	34,86
		03.01.2019	2697	Joel Felipe ME	1.176,00
		03.01.2019	X	IR-DARF 0561	1.922,79
		03.01.2019	X	Tarifa	10,00
		04.01.2019	X	GPS 2305	4.602,10
		04.01.2019	X	Tributo ISS	7,68
		04.01.2019	X	Tributo ISS	18,02
		04.01.2019	X	FGTS-Folha	5.811,37
		04.01.2019	X	IR -DARF 0561	663,68
		04.01.2019	X	DARF 1708	13,52
		04.01.2019	X	DARF 5952	41,90
		04.01.2019	X	PIS- DARF 8301	500,41
		04.01.2019	X	Provisão Mensal	10.793,86
		09.01.2019	X	pagamento de Rcout Techonology	288,54
		09.01.2019	6194213985	VIVO/Telefônica	311,21
		09.01.2019		AES Eletropaulo	540,86
		10.01.2019	162754	Alarm Company	145,93
		11.01.2019	176145460	Sabesp	1.813,92
		14.01.2019	2058	JGA Assessoria Contábil	2.762,36
		15.01.2019	X	tarifa	54,05
		<b>TOTAL</b>	<b>447.832,37</b>	<b>TOTAL</b>	<b>448.330,38</b>

**SALDO ATUAL EM 20/01/2019**

SALDO ANTERIOR	0,00
RECEITAS + trans. + depósitos	447.832,37
SALDO DE RECEITAS	447.832,37
TARIFAS / DEVOLUÇÕES	467,77
TOTAL DE DESPESAS	448.330,38
<b>TOTAL</b>	<b>-30,24</b>

*Yolanda*  
Yolanda Guimarães C. Silva  
Diretora  
RG: 42.468.239-4  
CEI NSMD

*Georgina*  
Obra Assist. N. Sra. do Ó  
Georgina C. da S. Aguiar  
RG: 32.256.829-8 CPF: 322.789.808-07  
Supervisora Educacional

